ATLEŢII JUGOSLAVI au repurtat eri o mare victorie

(Urmare din pagina I-a)

1) Stevanovici (jug.) 10 s. 8, cammpion balcanic.
2) Kling (jug.) 10 s. 8.
3) Pilavides (Grecia) 10 s. 9.
4) Sakelariu (Grecia) 11 s. 1.
5) Dejenariu (Rom.) 11 s. 2.
6) Cristea A. (Rom.) 11 s. 3.

O NOUA VICTORIE JUGOSLAVA

La săritura în înălţime ju-

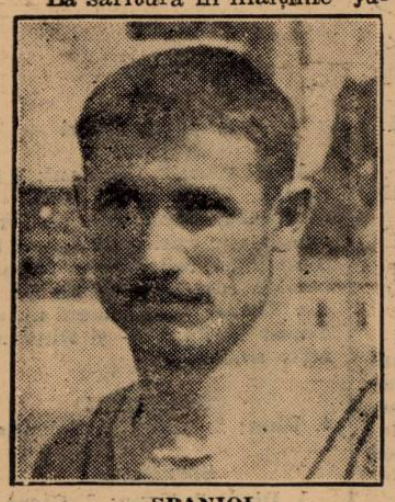

SPANIOL

goslavii aşa după cum era şi de prevăzut, Martini a câştigat cu 1 m. 85.

Iată clasamentul final:
1. Martini (Iug.) 1 m. 85
2. Faik (Turcia) 1 m. 85
3. Zgur (Iug.) 1 m. 80
4. Pulat (Turcia) 1 m. 80
5. Lekatsos (Grecia) 1 m. 80
6. Pantasis (Grecia) 1 m. 75
7. Stoichiţescu (Rom.) 1 m. 75
8. Spaniol (Rom.) 1 m. 70.

JUGOSLAVII IN SERIE

O nouă victorie au repurtat-o atleţii jugoslavi la 800 m. unde campionul lor Gorsek a câştigat net. O performanţă de toată frumuseţea a realizat-o alergătorul Kiss care a terminat al doilea.

Iată rezultatul:
1. Gorsek (Iug.) 1 m. 57 s. 8
2. Kiss (Rom.) 1 m. 59 s. 1
3. Stratacos (Grecia) 1 m. 59 s. 9.
4. Halep (Turcia) 2 m. 02 s.
5. Lăpuşan (Rom.) 2 m. 03 s.

Alergătorul grec Velcopulos, călcat pe picior şi rănit, a trebuit să abandoneze cursa.

O MARE VICTORIE ROMANEASCA

Cursa de 10.000 m. a constituit marele eveni-

KISS

ment al primei zile a jocurilor balcanice.

Dinu Cristea, conducând cursa din cap în cap a câştigat net în timpul excelent de 32 m. 15 s. 1, stabilind astfel, un nou record balcanic şi naţional.

Cursa lui Dinu Cristea a entuziasmat pur şi simplu pe spectatorii care au ovaţionat îndelung pe campionul român.

Rezultatul:

1. Dinu Cristea (România) campion balcanic 32 m. 15 s. 1. Record român şi balcanic.
2. Ragasos (Grecia) 32 m. 40.
3. Krews (Iug.) 33 m. 6 s. 4.
4. Kiriakides (Grecia) 33 m. 45 s. 3.
5. Brucan (Iug.) 34 m. 31 s. 4.

UN NOU RECORD BALCANIC ŞI O NOUA VICTORIE JUGOSLAVA

La aruncarea greutăţii jugoslavul Kovacevici a stabilit un nou record balcanic şi jugoslavii au reuşit în această probă o dublă victorie.

D. CRISTEA

Rezultatul:

1. Kovacevici (Iugoslavia) 14 m. 58. Record balcanic.
2. Vucevici (Iug.) 14 m. 35
3. Stefanakis (Gr.) 13 m. 95
4. Gurău (Rom.) 13 m. 47
5. Floros (Gr.) 12 m. 99.

ULTIMA PROBA, o NOUA VICTORIE IUGOSLAVA

Programul primei zile s'a încheiat cu ştafeta de 4×400 m., probă care a însemnat o nouă şi strălucită victorie pentru atletismul jugoslav.

GURAU

Ştafeta de 4×400 m. a fost câştigată de echipa jugoslavă care a stabilit un nou record balcanic şi jugoslav.

Rezultatul:

Iugoslavia: Campioană balcanică în 3 m. 25 s. 4.
Grecia: 3 m. 27 s. 3
România: 3 m. 30 s. record român.
Turcia 3 m. 32 s. 4.

IUGOSLAVIA IN FRUNTEA CLASAMENTULUI

După prima zi Iugoslavia conduce net în clasamentul pe naţiuni. Iată cum se prezintă situaţia:

Iugoslavia: 40½ pt.
Grecia: 26 pt.
România: 16 pt.
Turcia 7½ pt.
Albania 6 pt.

DECLARAŢII DUPA PRIMA ZI A JOCURILOR BALCANICE

D. Ion Cămărăşescu, preşedintele F. R. A.:

„Atleţii iugoslavi sunt în mare progres şi victoriile realizate în prima zi care fac cinste sportului iugoslav, vor servi enorm propagandei atletismului în ţara vecină.

Cursa lui Dinu Cristea a fost de toată frumusetea. Este de remarcat şi performanţa echipei de 4x400 m. care a stabilit un nou record naţional".

D. ing. Mărăscu conducătorul echipei româneşti:

„Sunt în culmea fericirii de isprava înfăptuită de Dinu Cristea.

A făcut o cursă care a entuziasmat pe toată lumea.

Merită să menţionez şi cursa lui Kiss singurul care a putut rezista lui Gorsek".

UN CAMPION FERICIT

Dinu Cristea gloriosul nostru campion, ne-a declarat după cursă:

— Am adoptat o tactică care nu a dat greş şi sunt convins că dacă forţam putem termina sub 32 m.

Sunt fericit că mi-am putut păstra titlul şi aduce ţării mele o victorie.

Kiss care la 800 m. a făcut o cursă excelentă, ne-a declarat:

„A fost o cursă grozavă, un tempo îndrăcit şi o luptă cum rare ori mi-a fost dat să văd.

DEJENARIU

Regret că Veleopolos a fost nevoit să abandoneze, dar nu este vina nimănui într'o curs ăatât de rapidă şi unde alergătorii luptă cu atâta îndârjire se pot întâmpla şi astfel de accidente.

Concursul atletic de eri

Eri pe stadionul din Dealul Spirei sub regizia ligii Muntenia s'a desfăşurat un concurs atletic pentru categoria III-a.

Probele seniorilor, pentru a face mai interesantă reuniunea, au fost încadrate cu câteva întreceri pentru copii, asupra cărora vom insista mai mult.

Nu de mult am schiţat cu vie satisfacţie hotărîrea ligii de a ţine odată cu concursurile pentru seniori şi probe pentru copii, măsură dintre ceel mai inspirate pentru propagarea atletismului în lumea şcolărească.

Totul ar fi mers de minune dacă nepriceperea nu-şi băga coada...

Da. Pentrucă măsura atât de frumoasă, a fost pusă în practică de o aşa manieră, că, în loc să servească atletismului şi concurenţilor, ea bagatelizează pur şi simplu sportul...

Nu-i posibil ca la trei probe să prezinţi pe aceiaşi concurenţi (au fost vreo zece)... Posibilităţile lor fizice de tineri şi începători, nu pot răspunde unui supra efort ca acela la care i-a condamnat liga.

Ori se face ceva serios care să aducă un aport real atletismului, cluburilor şi mai ales atleţilor, ori liga să renunţe la asemenea încercări.

Credem că a sosit timpul ca liga să se sesizeze de acest lucru şi să nu mai avem ocazia de a asista la concursuri ce nu pot servi nici propaganda sportului atletic şi nici ameliorării clasei atletismului nostru.

Este mai bine să avem concursuri cât mai puţine dar perfect organizate, decât multe şi cu greşeli de organizare ca acestea.

REZULTATELE TEHNICE

300 m. plat
1) Todiriu (Vict.) 10.05".
2) Burcescu (ind.) 10.15".
3) Zamfirescu (CFR.) 10.47.

1000 m.
1) Râşnoveanu (Vict.) 2.54.6.
2) Zamfirescu (CFR) 2.58.
3) Palade 259.

Inălţime
1) Yost 1.66.
2) M. Popovici 1.65.
3) D. Ştefănescu 1.60.

8x50 copii
1) Vif. Dacia 1'.
2) Victoria 1.10.
3) P. B. 1.15.

4x200 m.
Viforul Dacia 1.46.
Victoria.

300 m.
Stelorian Alecu (V. D.) 40 s.
Dumitriu (Vict.).
Popescu (P. B.).

100 m.
Stelorian (O. D.) 12.
Dumitriu (Vict.) 12.2.

Cursa de antrenament a Venusului 1000 m.
1) Ionescu Ion 2.53.
2) Niţă 2.54.5.

DIN STRAINATATE

Turneul internaţional de tennis dela Lido

VENEŢIA, 11. — Turneul internaţional de tennis care se dispută la Lido, furnizează zilnic mari surprize.

La simplu domni, bunăoară, Canepele a învins pe Baworoswski, iar Gabory pe belgianul Geelhand (invigătorul lui Menzel) cu 6:0, 6:0!

Szigeti, în semifinală, a dispus de Kho-Sin-Kie, calificându-se astfe în finală.

La dublu domni, în semifinală perechea franceză, Boussus-Gentien, care era mare favorită, a fost învinsă, după mare luptă. de cuplul cehoslovac Menzel-Cejnar.

Rezultatele:

SIMPLU DOMNI: Gabory (Ung.) b. Geelhand (Belgia) 6:0, 6:0!, Canepele (It.) b. Baworowsky (Pol) 3:6, 6:3, 6:3.

SEMIFINALA: Szigeti (Ung.) b. Kho-Sin-Kie (China) 0:6, 6:3, 6:4.

DUBLU DOMNI, semifinale: Menzel, Cejnar (Ceh.) b Boussus, Gentien (Fr.) 3:6, 7:5, 8:10, 6:4, 6:3; Journu, Lesuer (Fr.) b. Rossi, Quintavalle (It.) 4:6, 6:3, 6:3, 7:5.

SIMPLU DOAMNE, semifinale: Horn. (Germ.) b. Kovac (Iug.) 6:0, 6:3; Sperling (Danemarca) b. Hein-Muller (Ceh.) 6:1, 6:0.

Campionatul de football în Europa

BELGIA

Bruxelles 11. — **Următoarele matchuri s'au disputat azi în cadrul campionatului de football al Belgiei:**

FC. Anderlecht — FC. Antverp 4:3.
Daring (Bruxelles)—FC. Gantois 0:0.
Olinpique Charleroi— White Star 6:0.
Beerschot AC—FC Brugge 2:0.
FC Malines—Liersche SK. 3:2.
Union St. Gillois—CS. Brugge 2:1.

ELVEŢIA

Zuerich, 11. — **In cadrul campionatului de football s'au înregistrat azi următoarele rezultate în Elveţia:**

Grashoppers—FC Basel 4:0.
Nordstern (Basel)—FC Lugano 2:0
FC Luzern—Young Fellows 5:2.
Young Boys—FC Grenchen 4:2.
FC Biel—Chaux de Fonds 3:2.
Lausanno Sports—Servette 2:1.

CEHOSLOVACIA

Praga, 11. — **Rezultatele matchurilor de campionat disputate azi in Cehoslovacia:**

Bratislava — Viktoria Zizkov 5:2 (2:1).
SK Kladno — Sl. Ostrava 1:1.
Bata — Liben 3:1.
Pardubice—SK Pilsen 4:1.
Sparta — Nachod 4:0.

FRANŢA

Paris, 11. — **In cadrul campionatului de football s'au înregistrat azi următoarele rezultate:**

AS Cannes— FC Sochaux 0:0.
Racing Roubaix — Olimpique Marseille 1:0.
Racing Paris — Fives Lille 2:2.
FC Metz—Racing Strasbourg 2:1.
Havre A.C.—F.C. Antibes 2:0.
Olympique Lille — Racing Lens 2:0.
FC St. Etienne — FC Rouen 2:1.

UNGARIA

Budapesta, 11. — **Singurul match de campionat disputat azi la Salgotarjan, a adus următorul rezultat:**

SSE — Szeged 3:1 (2:1).